

850 Jahre Rommerz

Programm- & Übersichtsplan

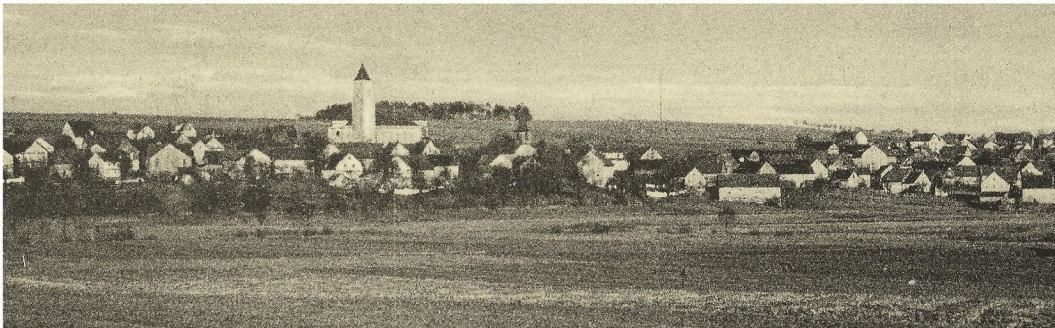

18. + 19. JULI 2015

Festprogramm

Samstag, 18.07.15



SOUNDAHOLICS

more than a band

Beginn: 20 Uhr • Eintritt: 6,- € • Bühne bei der Kirche

Sonntag, 19.07.15

Kirche

- 9.00 Uhr: Festgottesdienst
- 12.00 Uhr: Orgelmatinee
- 15.30 Uhr: Orgelmatinee

Straßenprogramm

- 13.30 Uhr: Pipes and Drums
(Start bei der Schule)
- 14.00 Uhr: Rhöner Urstoff
(Start bei **OPEN AIRDINGER**)
- 15.00 Uhr: Pipes and Drums
(Start bei der Kirche)

Vorfürhungen

- 12.00 Uhr: Marionettentheater
- 12.30 Uhr: Dreschmaschine
- 13.00 Uhr: Hufbeschlag
- 14.00 Uhr: Ritterspiele
- 15.30 Uhr: Hufbeschlag
- 15.30 Uhr: Marionettentheater
- 16.00 Uhr: Dreschmaschine
- 17.00 Uhr: Ritterspiele

Bühne bei der Kirche

- 10.30 Uhr: Bläserorchester Rommerz
- 11.30 Uhr: Vorführung Kindergarten
- 12.30 Uhr: Winzerkapelle Kinheim
- 14.30 Uhr: Prinzensgarde des RCV
- 15.30 Uhr: Black Horse - Line Dancers
- 16.30 Uhr: Die Döngesmühler

Bühne im Schulhof

- 10.30 Uhr: RSM Niederkalbach
- 13.00 Uhr: Vorführung Grundschule
- 13.30 Uhr: Musikverein Hauswurz
- 16.00 Uhr: Musikverein Hosenfeld

Bühne OPEN AIRDINGER

- 12.00 Uhr: KultKlub
- 13.30 Uhr: Rhöner Urstoff
- 15.00 Uhr: Rock it (by Kalbachtaler)
- 16.00 Uhr: KultKlub

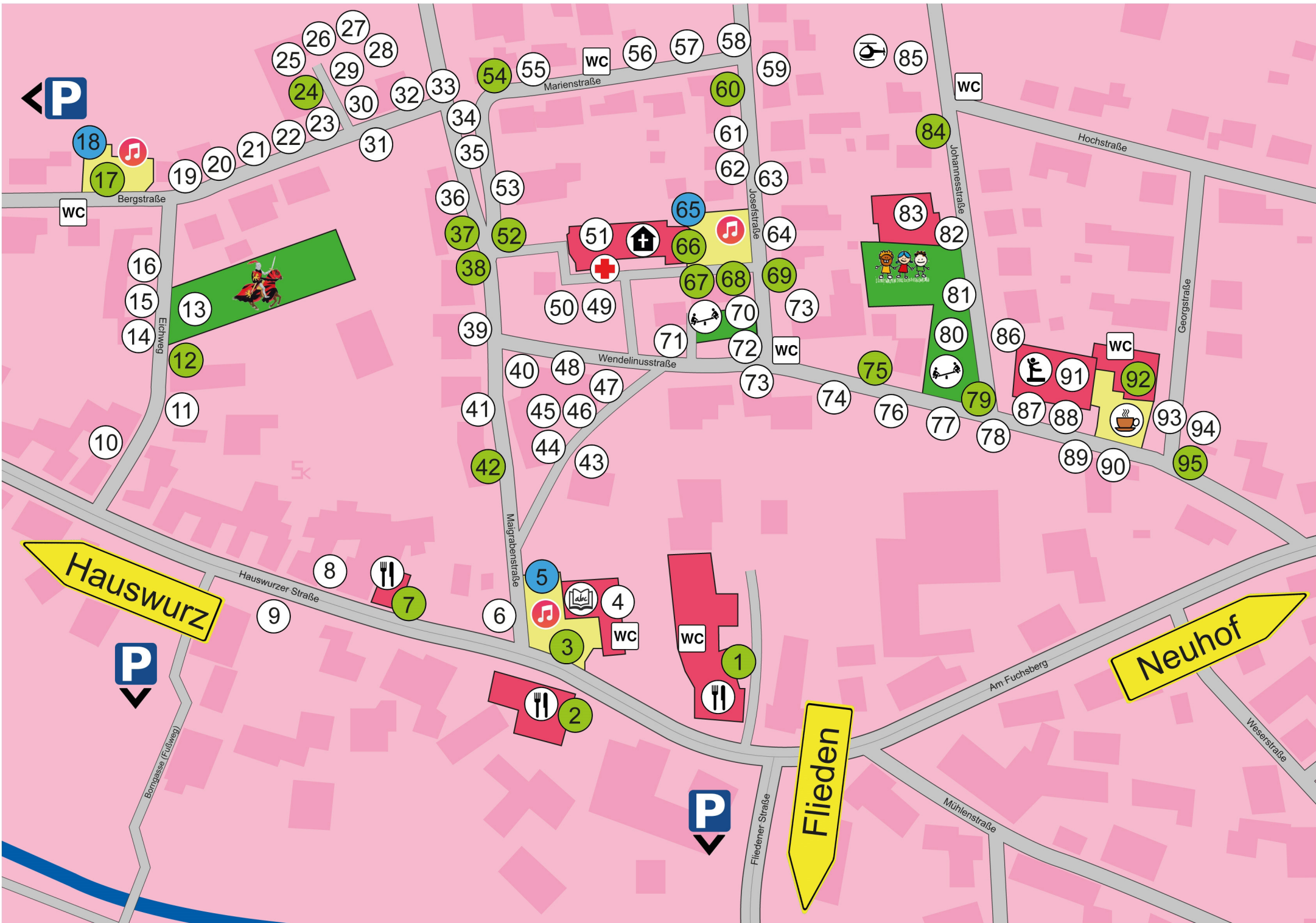

18

17

19

20

21

22

23

24

25

26

27

28

29

30

31

32

33

34

35

36

37

38

39

16

15

14

13

12

11

10

9

8

7

6

5

4

3

2

1

54

55

56

57

58

59

60

61

62

63

64

65

66

67

68

69

36

37

38

39

40

41

42

43

44

45

46

47

48

49

50

51

35

36

37

38

39

40

41

42

43

44

45

46

47

48

49

50

34

35

36

37

38

39

40

41

42

43

44

45

46

47

48

49

33

34

35

36

37

38

39

40

41

42

43

44

45

46

47

48

32

33

34

35

36

37

38

39

40

41

42

43

44

45

46

47

31

32

33

34

35

36

37

38

39

40

41

42

43

44

45

46

30

31

32

33

34

35

36

37

38

39

40

41

42

43

44

45

29

30

31

32

33

34

35

36

37

38

39

40

41

42

43

44

28

29

30

31

32

33

34

35

36

37

38

39

40

41

42

43

27

28

29

30

31

32

33

34

35

36

37

38

39

40

41

42

26

27

28

29

30

31

32

33

34

35

36

37

38

39

40

41

25

26

27

28

29

30

31

32

33

34

35

36

37

38

39

40

24

25

26

27

28

29

30

31

32

33

34

35

36

37

38

39

23

24

25

26

27

28

29

30

31

32

33

34

35

36

37

38

22

23

24

25

26

27

28

29

30

31

32

33

34

35

36

37

21

22

23

24

25

26

27

28

29

30

31

32

33

34

35

36

20

21

22

23

24

25

26

27

28

29

30

31

32

33

34

35

19

20

21

22

23

24

2

1. **Landgasthof Imhof „Wirts“**
Pilzpfanne und andere Spezialitäten
2. **Gasthof Heurich „Poeresch“**
Schnitzel(-brötchen), Pommes Frites
3. **Sportverein SG Blau-Weiß Rommerz**
Leckerer vom Grill / Getränke
4. **Kunstverein Palette 77**
Gemälde-Ausstellung in der Schule
5. **Bühne im Schulhof**
6. **Planwagenfahrten** - Katja Höhl
Rundfahrten, historische Kutschen
7. **Pizzeria D'Amore**
Pizza und Eis
8. **Dachdecker Heurich**
Holzschindelverarbeitung
9. **Historische Feuerwehrfahrzeuge**
10. **Offene Scheune „Nolls“**
Historische Landwirtschaftsgeräte
11. **Zeitlos in Holz - Tischlerei Wess**
Tischlerhandwerk, Durchführung Farb- & Stilstests
12. **VdK Ortsverband Rommerz**
Getränke / Präsentation VdK-Verband
13. **Die Ritter von Schloss Berlepsch**
Ritterspiele mit echten Pferden
14. **Ritterladen „Diabradakabra“**
15. **Kunstschmied „Schmiedeglut“**
Messer & Schwerter, Messer schärfen
16. **Hufschmied** - Andreas Nowak
Vorführung Pferde-Hufbeschlag
17. **OPEN AIRDINGER BEIM GUTENBERG**
Erdinger Weißbier, Getränke / Leberkäse, „Rommerzer Burgenzipfel“
18. **Bühne OPEN AIRDINGER**
19. **Jahn Prägedruck**
Buchbinderhandwerk & Prägedruck
20. **Sparkasse Fulda** - Fahrsimulator
21. **Die Seifenfee** - Beatrix Bannat
22. **Konfitüre & Co.** - Gabriele Schaffert
23. **Magnetschmuck** - Wolfgang & Heike Rost
24. **Jagdpächter vom Ortsrevier**
Wildschweinbratwurst, Ausstellung Jagdtrophäen
25. **Forst- und Gartentechnik Klug**
Geräte-Ausstellung, Rasenroboter
26. **Chain-Saw-Carving** - Roland Böhm
Schnitzkunst mit der Kettensäge
27. **Modellflug mit Vorführungen**
28. **HeliCam Hessen** - Oliver Ebert
Flugdrohnen, Luftbilddaufnahmen
29. **Imkerverein Neuhof und Umgebung**
Bienvoliere, Honigprodukte
30. **NABU Gruppe Fliedetal**
Natur- u. Artenschutz rund um´s Haus
31. **Baumschule Leinweber**
Sommerliche Schönheiten - Gehölze & Stauden
32. **Malerhandwerk** - Peter Kreß
Aktivpinseln am Jubiläumslogo
33. **Heilpraktikerin** - Monika Kreß
Wissenswertes über Naturheilkunde
34. **Filzunikate** - Henriette Fleck
Filzen für Kinder
35. **Seilerei zum Mitmachen** - Uwe Seidler
36. **Holzdreheln für Kinder** - Erich Spreng
37. **Tischtennis-Club Rommerz**
Getränke
38. **Heimat- u. Geschichtsverein Rommerz**
Flammkuchen aus dem Holzofen, Klopse
39. **Pietät Traud**
Präsentation verschiedener Bestattungsformen
40. **Holz & Lehm im Fachwerkbau**
Christian Hartmann
41. **Antoniusheim (GestaltenWerk)**
Kunsthandwerkliche Produkte
42. **EFC Kemmete-Adler**
Apfelwein, Getränke / Frankfurter Würstchen, Leberkäse
43. **Korbflechter** - Theo Oestreich
44. **Steinmetzwerkstätte Mack**
Steinmetzhandwerk früher & heute, Gedenkstein
45. **Fladung - Kreatives Wohnen**
Schreinerhandwerk früher & heute, Kinderwerken mit Holz
46. **Dachdecker Ritzel** - Schieferverarbeitung
47. **Töpferhof Gramann (Römhild)**
Gebrauchs- und Gartenkeramik
48. **Historische Dreschmaschine**
49. **DLRG Neuhof**
Seilbahn, Ausrüstung, Boot / Sanitätsdienst
50. **DRK Neuhof**
Ausrüstung, Fahrzeuge / Sanitätsdienst
51. **Pfarrkirche Mariä Himmelfahrt**
Offene Kirche, Ausstellungen, Orgelspiel
52. **Weingut Toni Treis (Bremm/Mosel)**
Weinprobe, -ausschank und -verkauf
53. **Historisches Postamt**
Verkauf der Jubiläums-Sonderbriefmarke
54. **Rommerzer Frauen aus Thailand**
Thailändische Spezialitäten
55. **AOK-Hessen** - Gewinnspiel & Give-Aways
56. **Hessenstickerei** - Erika Dietz
57. **Kreativ-Floristin** - Sabine Vandeberg
58. **Perlwerk Neuhof**
Mode- und Unikatschmuck
59. **Biathlon-Schießen (Laseranlage) und Rollskivorstellung**
60. **„Rhöner Backhaus“** - Andreas Senf
Zwiebelsploutz, Holzofenbrot, Würstchen im Teigmantel
61. **Kinderhilfe Sri Lanka**
Kreatives aus Holz & Beton, Kindermalen
62. **Caritas Sozialstation Fliedetal**
Infos zur Altenpflege, Blutdruckmessung
63. **Rommerzer Dachbodenfunde**
alte Elektro-Geräte
64. **Schlitzer Korn- und Edelobstbrennerei**
Schaubrennen, historische Brenntradition
65. **Bühne bei der Kirche**
66. **Pfarrgemeinde Rommerz**
Cocktailstand
67. **Blasorchester Rommerz**
Leckerer vom Grill, Klopse
68. **Rommerzer Carneval Verein**
Getränke
69. **Hölzer's Eis vom Bauernhof**
70. **Hüpfburgen, Karussell, Spielgeräte**
71. **Dekoratives aus Ton & Stoff**
Kindertöpfen & Patchwork-Arbeiten
72. **Fuldaer Zeitung**
Gewinnspiel „Knack den Tresor“
73. **Rad Ecke Rommerz** - Fahrradausstellung
74. **RhönEnergie Fulda**
Stelzen-Clown mit Luftballons
75. **Kemmetespatzen Rommerz**
hausgemachte Spatzeklöß mit Specksoße o. Apfelbrei / Getränke
76. **Polizeipräsidium Osthessen**
Präventionsmobil der Polizei Hessen
77. **VR Genossenschaftsbank Fulda**
Heliumballons
78. **Der Völzberger Kräutermann**
79. **Eis vom Biohof Vogel**
80. **Öffentlicher Kinderspielplatz**
81. **Die Feuerreiter**
Kleinkrafträder aus den 70ern
82. **Oldtimer-Straße**
Historische Pkw & Traktoren
83. **Marionettentheater „Kistenhausen“**
84. **Gesangverein Harmonie & Sportkegelclub Königsblau Rommerz**
Gyrospfanne, Klopse / Getränke
85. **Hubschrauber-Rundflüge**
86. **Zuchtverein K26 Rommerz**
Kleintierschau
87. **K+S Kali GmbH** - Werk Neuhof
88. **Bergmannsverein Neuhof**
Ausstellung Mineralsalze & historisches Bergwerkzeug
89. **Antoniusheim (Kinderhaus)**
Kinderschminken & Zöpfeflechten
90. **Freilicht-Leinwand**
Live-Übertragung der HeliCam
91. **Modell vom historischen Rommerz & Bilderausstellung des Heimatvereins**
92. **KFD Rommerz** - Kaffee- & Kuchenstube
93. **Annette Atzert** - Mode & Accessoires
94. **Holzschnitzereien** - Kurt Gärtner
95. **Kegelclub Gut Holz Rommerz**
Klopse, Brezel & Käsewürfel / Getränke

Gemeinsam stark



VR Genossenschaftsbank
Fulda eG

Dachdecker • Zimmerer
Spengler



Tel. (0 66 55) 88 34 • 36119 Rommerz
www.dachdeckerei-ritzel.de

BVO

Bau- und Verkehrssicherung Osthessen



Gerüstbau & Gerüstverleih



Willi Halsch
Am Stück 13
36119 NeuhoF-Rommerz

Telefon (06655) 72740
Telefax(06655) 917003
Mobil (0152) 53953751
Mail: Halschwilli @ aol.com

Wir gratulieren
Rommerz zum
850-jährigen
Jubiläum!

 Sparkasse
Fulda

Der Schatz

Förstina
SPRUDEL

der Rhön.



Bau
K
KRAH

Wir gratulieren zu
850 Jahren!

- Tiefbau
- Erdbau
- Kabelbau
- Pflasterarbeiten

Holger Krah Bauunternehmen

An der Lauerzmühle 3 • 36119 NeuhoF-Hauswurz
Telefon: 06669/919400 • Fax: 06669/919402
info@krah-bauen.de • www.krah-bauen.de

Imhof HOTEL
DER LANDGASTHOF
SEIT 1913

FAMILIE JÜRGEN IMHOF

HAUSVURZER STRASSE 4
36119 NEUHOFF-ROMMERZ
FON 06655/9601-0
FAX 06655/9601-20